



# Portfólio

Ver. 1.3.0





# 1. Nossa História

A **COTEMON** CONSTRUÇÕES TUBULAÇÕES E MONTAGENS INDUSTRIAIS LTDA é uma empresa brasileira, que vem crescendo no mercado graças aos méritos obtidos por trabalhos prestados nas áreas de: Construção, Montagem e Manutenção industrial, em diversos segmentos públicos e privados.

Fundada em 2002 e com sede no estado da Bahia, a COTEMON LTDA acumulou a experiência necessária para amadurecer a sua visão de empreendimento, consolidando-se em todo o território nacional, proporcionando a todos os seus clientes, **garantia, qualidade e confiabilidade** na execução de seus serviços.

A COTEMON, utiliza as mais modernas técnicas de soluções inteligentes, investindo constantemente no aprimoramento de sua equipe e na aquisição permanente de novos equipamentos e tecnologias. Com equipes especializadas e profissionais altamente capacitados, buscamos desenvolver, em conjunto com nossos clientes, as melhores soluções técnicas e financeiras para execução de seus projetos.



Aponte sua câmera e conheça mais da nossa história.

1



## 2. Onde Estamos

**1 Matriz** : Rua das Margaridas, nº 570, Térreo, Bairro Planalto  
Água Grande, CEP: 48.110-000. Catu-BA;

**2 Filial**: Avenida dos Petroleiros, 200 A, Bairro - Santa  
Bárbara, CEP: 49.740- Carmópolis-SE.



BA

SE



1

2

Faça-nos uma visita.



# 3. Área de Atuação

-  Construção civil;
-  Tubulações industriais;
-  Estruturas metálicas;
-  Manutenção eletromecânica;
-  Manutenção de tanques e vasos industriais;
-  Pintura e jateamento industrial;
-  Elaboração de projetos técnicos;
-  Montagem de andaimes;
-  Serviços de inspeção industrial.





## 4. O Que Fazemos

“Garantimos a **continuidade dos serviços** dos nossos clientes.”





## Missão

**G**arantir a prestação de serviços de alto padrão de confiabilidade, cumprindo e respeitando as normas de segurança, saúde, qualidade e meio ambiente, visando o aperfeiçoamento do nosso trabalho e satisfação dos nossos clientes.

## Visão

**S**er uma empresa líder, reconhecida como a melhor opção entre seus clientes, fornecedores e colaboradores, mantendo uma base sólida e otimizada, para o enfrentamento de novos desafios e oportunidades de crescimento.

## Valores

- Qualidade;
- Respeito ao Cliente;
- Ética e transparência;
- Comprometimento;
- Proteção ao meio ambiente e sustentabilidade.

## 6. Sistema de Gestão

A COTEMON LTDA, possui um sistema de gestão integrado (SGI) afirmando o comprometimento com a **qualidade, saúde, meio ambiente e segurança do trabalho**. A implementação desse sistema tem como objetivo unificar os processos internos, **garantir a qualidade** das operações e **melhorar os fluxos de trabalho**. A Cotemon LTDA, reconhece a importância da minimização dos impactos ambientais e dos riscos de acidentes e adota práticas com foco na prevenção.





# 7. Certificações

Somos uma empresa certificada **ISO 9001**, com escopo de Construção, Fabricação, Manutenção e Montagem Industrial Mecânica e Dutos, recomendada pelo Organismo Certificador ABS Quality. A adoção do Sistema de Gestão Integrado (SGI), Qualidade, Segurança e Saúde Ocupacional e Meio Ambiente, por parte da COTEMON CONSTRUÇÕES TUBULAÇÕES E MONTAGENS INDUSTRIAIS LTDA, é considerada como uma decisão estratégica visando a **melhoria do seu desempenho operacional e ambiental por meio de padrões pré-estabelecidos de condutas e atividades**, oportunizando uma base sólida para as iniciativas de desenvolvimento sustentável.





# 8. Clientes





## 9. Serviços Executados

**CONTRATANTE:** EMBASA

**OBJETIVO:** Adutora para complementação e adução do abastecimento de água do município de Itarantim-Bahia;

**LOCAL:** Itarantim - Bahia.





## PORTFÓLIO

**CONTRATANTE:** Petróleo Brasileiro S /A. – PETROBRAS.

**OBJETIVO:** Recuperação da Estrutura de Concreto Armado da Travessia Sobre o Rio Una.

**LOCAL:** Catu-Bahia.





**CONTRATANTE:** LOJAS AMERICANAS

**OBJETIVO:** Execução (fabricação e montagem) de cobertura metálica.

**LOCAL:** Catu/BA;

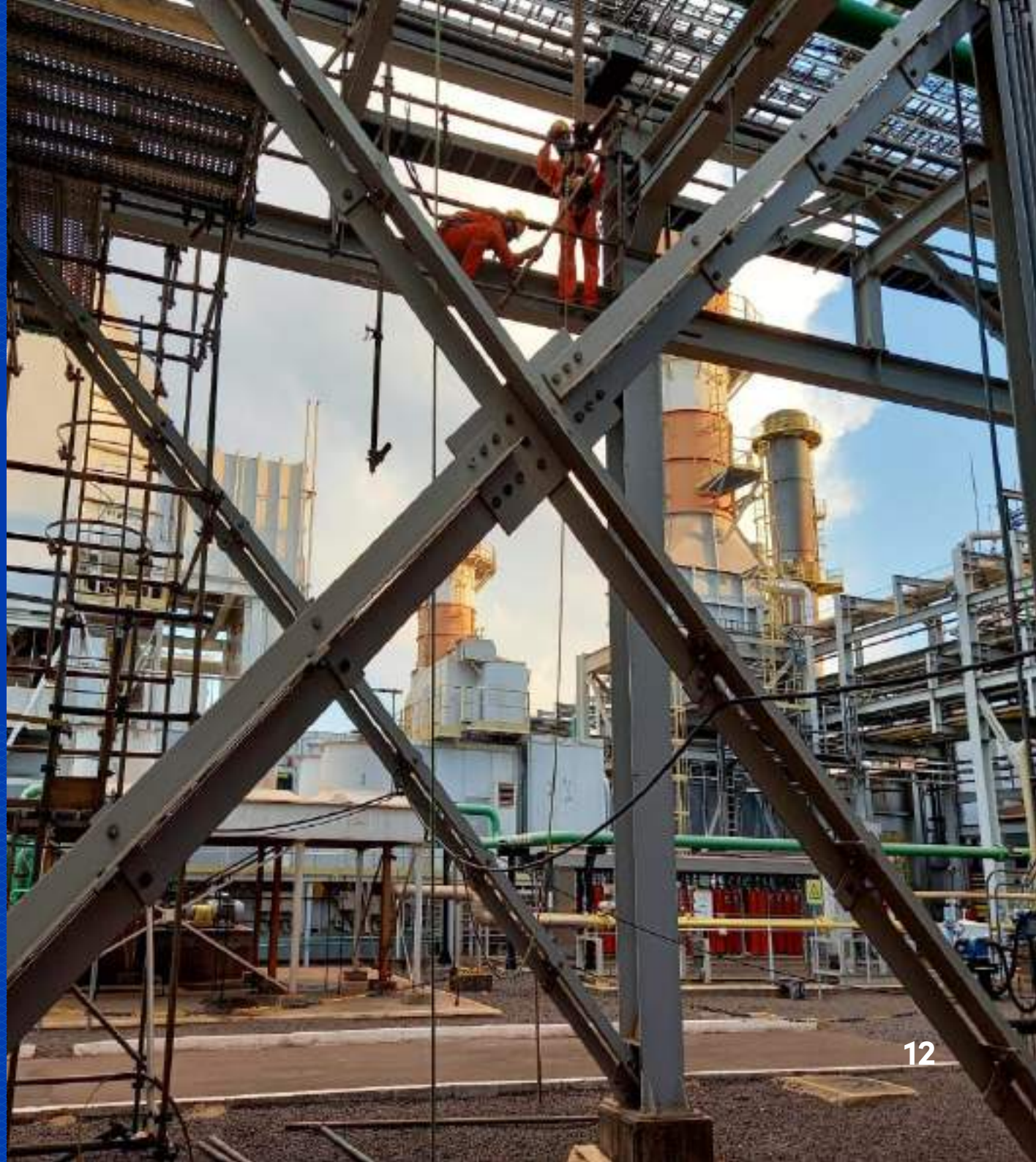



**CONTRATANTE:** SUCOP – SUPERINTENDÊNCIA DE OBRAS PÚBLICAS/SEINFRA – PREFEITURA MUNICIPAL DE SALVADOR.

**OBJETIVO:** Fabricação e Instalação de Grade Ferro e Pequenas Reformas nas sedes da Sede da Superintendência e Prédios do Aquidabã 01 e 02.

**LOCAL:** Salvador/BA;





**CONTRATANTE:** GRUPO CICOPAL – INDÚSTRIA E COMÉRCIO DE ALIMENTOS.

**OBJETIVO:** Fabricação e montagem do silo pipoca.

**LOCAL:** São Sebastião do Passé – Bahia;





**CONTRATANTE:** PETRÓLEO BRASILEIRO S/A. -  
PETROBRAS;

**OBJETIVO:** Adequação de empreendimentos  
sociais - ucc cairu de salinas;

**LOCAL:** Cairu de salinas -Bahia;

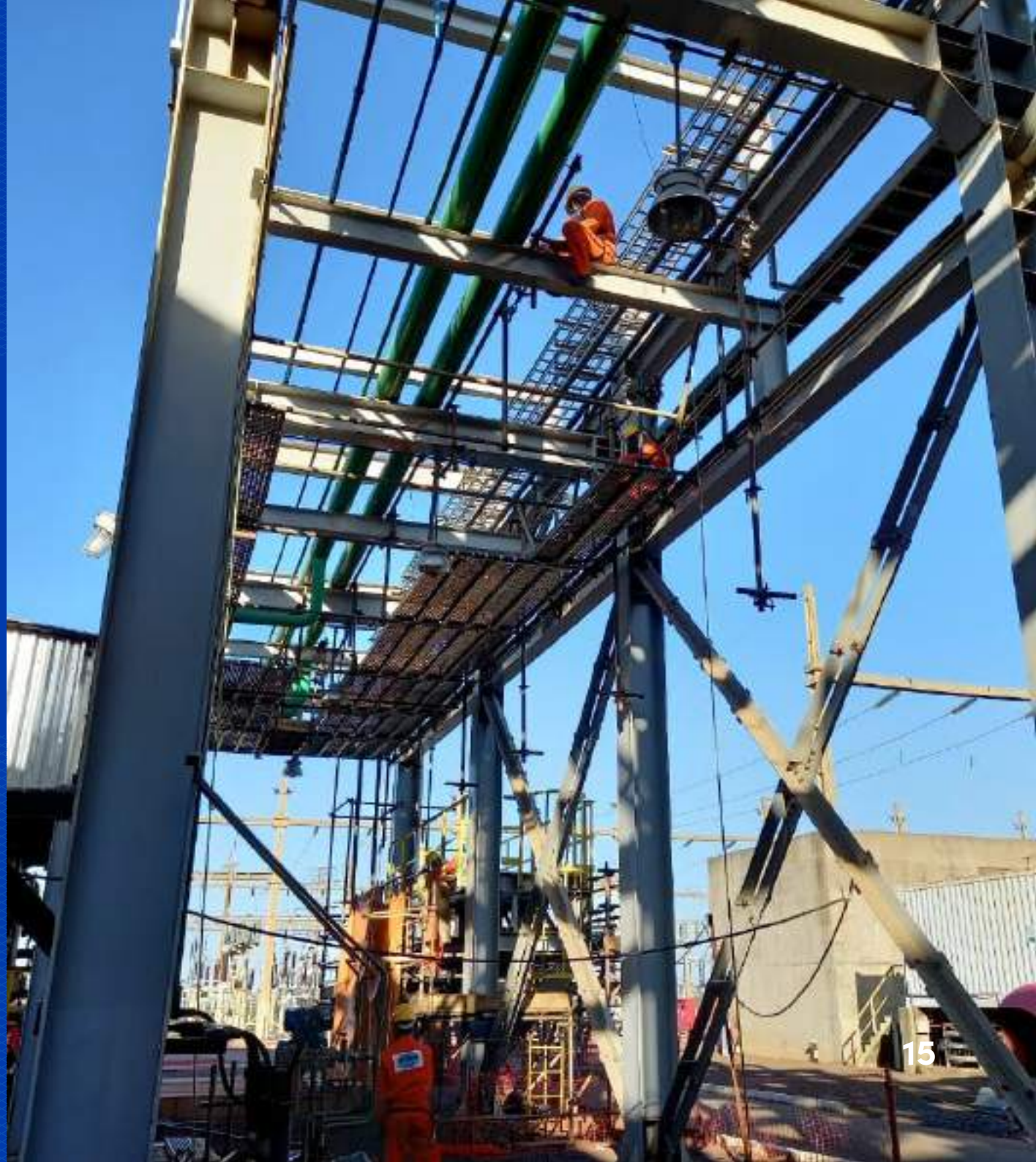



**CONTRATANTE:** PETRORECONCAVO S/A.;

**OBJETIVO:** CONSTRUÇÃO DE GALPÃO EM  
ESTRUTURA METÁLICA;

**LOCAL:** Estação São Roque – Mata de São  
João – Bahia;





**CONTRATANTE:** PETRORECONCAVO S/A.;

**OBJETIVO:** Serviços de caldeiraria, funilaria, tubulação e tornearia das unidades de fraturamento e acidificação;





**CONTRATANTE:** PETRÓLEO BRASILEIRO S/A.;

**OBJETIVO:** Execução de obra de reforma do galpão dosop/om-orp;

**LOCAL:** Sede de Aracaju-SE;





**CONTRATANTE:** PETRÓLEO BRASILEIRO S/ A –  
TRANSPETRO;

**OBJETIVO:** Execução de obra de reforma do  
galpão dosop/om-orp;

**LOCAL:** Osório- RS;





**CONTRATANTE:** PETRÓLEO BRASILEIRO S/A  
PETROBRAS;

**OBJETIVO:** BA2601-001 - Adequação do sistema de descarte de água pluvial - PMNT-1; BA2601-013 - Adequação da medição de efluentes sanitários - PMNT-1; Serviços: Fabricação Spool/ Estrutura e Pintura;

**LOCAL:** Plataforma marítima de Manati - PMNT 1, pertencente ao Ativo de Produção Sul da UO-BA;





**CONTRATANTE:** PETRÓLEO BRASILEIRO S/A. –  
PETROBRAS UN/SEAL;

**OBJETIVO:** Serviço de inspeção visual  
com / 100 medição e linhas de produção,  
manifold de satélites de produção/ injeção  
e serviços de pintura e identificação em  
linhas de produção.

**LOCAL:** Carmópolis-SE/UN/SEAL;





**CONTRATANTE:** PETRÓLEO BRASILEIRO S/A.  
– PETROBRAS UTE-LCP/TL

**OBJETIVO:** Prestação de serviços de instalação dos silenciadores- SL- 31702/703/706/802/803/806 com as válvulas associadas com fornecimento de bens na termelétrica Luís Carlos prestes ( UTE-LCP).

**LOCAL:** UTE- LCP/ TL Três Lagoas – MS;





**CONTRATANTE:** EMBASA;

**OBJETIVO:** Reforma e ampliação de laboratório de controle de qualidade na Unidade Regional de Senhor do Bonfim, Av. Contorno S/N, Bairro Populares, Senhor do Bonfim – BA.

**LOCAL:** Unidade Regional de Sr. do Bonfim, Av. Contorno S/N, Bairro Populares, Senhor do Bonfim – BA;





**CONTRATANTE:** PELIR ENGENHARIA

**OBJETIVO:** EXECUÇÃO DE ESTRUTURA METÁLICA (Serviços de Fabricação de Caldeiraria e Pintura Industrial, para Suportes, Portões e Estruturas de Abrigos para Painéis Elétricos).

**LOCAL:** Canteiro da Cotemon localizado em Catu/BA;





**CONTRATANTE:** CONSORCIO NOVA BOLANDEIRA/  
EMBASA;

**OBJETIVO:** Serviços de Construção Civil para  
Adequação de  
Canteiros;

**LOCAL:** Salvador e Lauro de Freitas – Bahia;





**CONTRATANTE:** FUNDAÇÃO JOSÉ CAVALHO – FJC

**OBJETIVO:** Serviços diversos de reforma e construção civil (assentamento de pisos e revestimentos cerâmicos internos no CT, pintura, colocação de reforço estrutural, readequação da em concreto armado do novo CT, construção da casa de vivencia dos motorista da fabrica de laticínios em entre rios, substituição do piso da escola rural do Park Rolf.

**LOCAL:** Pojuca, Mata de São João e Entre rios -Bahia;





**CONTRATANTE:** TECBRIDGE SERVIÇOS DE INFRAESTRUTURA LTDA.

**OBJETIVO:** Serviço de Fabricação e Calandragem de Spool's, Chapas, Plataformas, Escadas de Acesso, Guarda-corpo, Estrutura Metálica, Suportes, Bocais e Preparação de Superfície e Pintura de Fundo.

**LOCAL:** Canteiro da Cotemon localizado em Catu/BA;





**CONTRATANTE:** PETRÓLEO BRASILEIRO S/A. –  
PETROBRAS MACAÉ/ RJ

**OBJETIVO:** Serviços de adequação das  
defensas metálicas e estudo estrutural dos  
pieres 1 e 2 do porto de Imbetiba;

**LOCAL:** Porto de Imbetiba Macaé/RJ;







**CNPJ: 04.984.298/0001-72**

Rua das Margaridas, 570, Térreo, Planalto Água Grande,  
CEP: 48110-000, Catu/BA.

Telefone: (71) 3641 - 5659/ 3641 - 0453 (MATRIZ BA)

[www.cotemon.com](http://www.cotemon.com)  
[contato@cotemon.com](mailto:contato@cotemon.com)